

Vinícola 1300 Estate

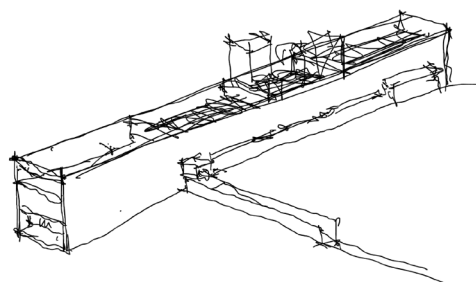

Um monumento que manifeste em si as muitas faces do tempo é despertado aqui por duas tradições humanas milenares. Primeiro, a da conquista do território, como nos povos antigos, fazendo-nos eleger um sítio estratégico nessa paisagem de beleza natural para se inaugurar um lugar e erigir uma construção. Depois, a da produção do vinho, entendendo o edifício como um templo do ritual simbólico que transita entre deuses e humanos de transformar uvas em beberes. Arquitetura e Vinho nos orientam à manifestação do ciclo natural das coisas, do fenômeno, da ordem, dos sentidos, memórias e alegrias. Ancorada na cota 1.300 – ponto mais alto da propriedade – e permeada por montanhas de frondosa Mata Atlântica, a vinícola repousa sobre esse promontório de contemplação e se incrusta no solo para garantir a luminosidade e a temperatura ideais para o repouso do vinho.

Local: **Cunha, SP**

Ano: **2019 - em construção**

Área do Terreno: **160ha**

Área do Projeto: **1.880m²**

Autor: **Daniel Corsi**

Colaboradores: **Maria Beatriz Indolfo, Gabriela Lamanna Soares, Giovanna do Val Custódio, Christian Salmeron, Lucas Dalcim, Ana Luiza de Mello Ward, Gabriel Granado e Sá, Pedro Lindenberg Motta**

Veja o projeto em nosso [site](#).

Atelier **Daniel Corsi**



www.danielcorsi.com

Rua General Jardim, 645 - 592 - Vila Buarque
São Paulo - SP - 01223-011 - Brasil
+55 11 3120-5986 - info@danielcorsi.com